

空き事務所の詳細

令和3年9月現在

整理番号		事21-06	
物件の概要	物件の所有者	法人	
	所在地	市町村名	出水市
		地番等	上鯖淵621-4
	面積	1,076.56㎡(建屋全体)	
	建物	構造	鉄骨造3階建て
		建築年	平成19年
		設備	<input checked="" type="checkbox"/> エレベーター, <input type="checkbox"/> セキュリティドア, <input type="checkbox"/> 更衣室 その他()
	駐車場	<input checked="" type="checkbox"/> あり <input type="checkbox"/> なし ※別敷地	
	賃料(月額)	※売却のみ 4億2,330万円(駐車場敷地込み)	
	入居可能日	応相談	
交通アクセス	国道447号線近隣 鹿児島空港まで58km		
情報インフラ	光回線		
特記事項			
照会先	窓口の名称	株タケダコーポレーション 山田	
	所在地	熊本市中央区白山1丁目4番1号	
	電話番号	096-227-6282	
	FAX番号	096-227-6283	
	E-mail	yamada@takeda-c.net	

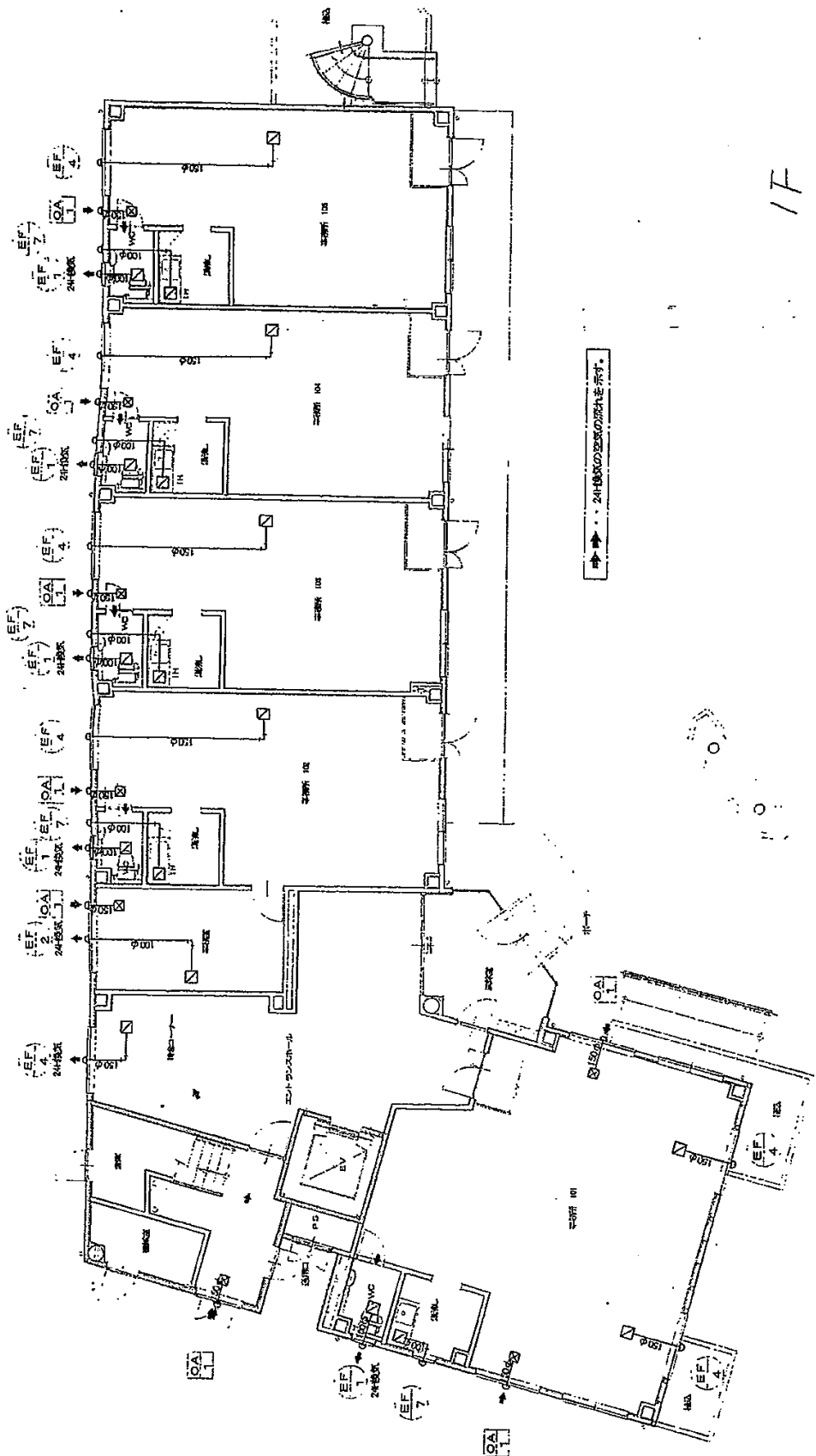

↑ ↑ ↑
 24時間サービスの区域を示す。

1F

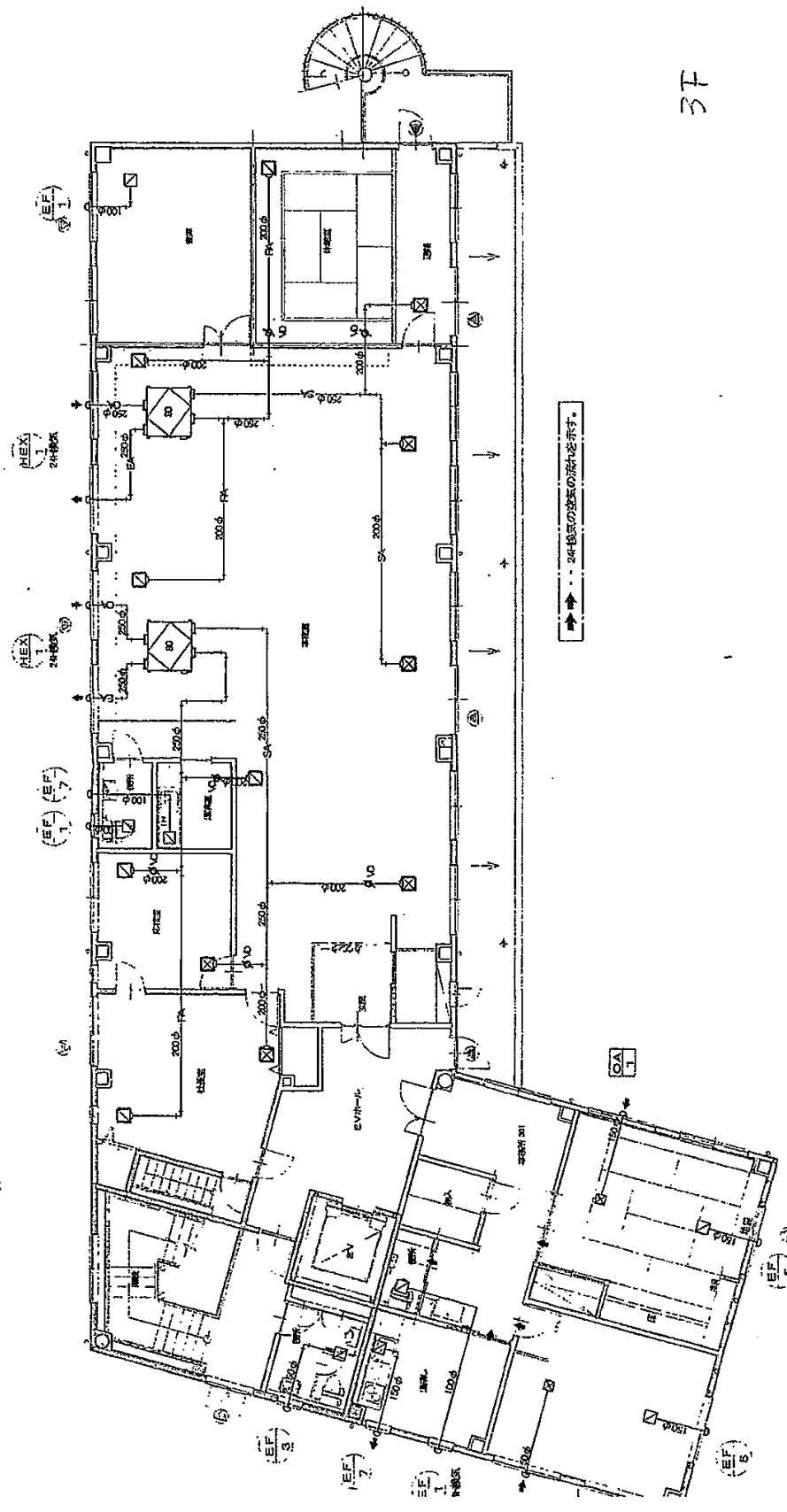

3F





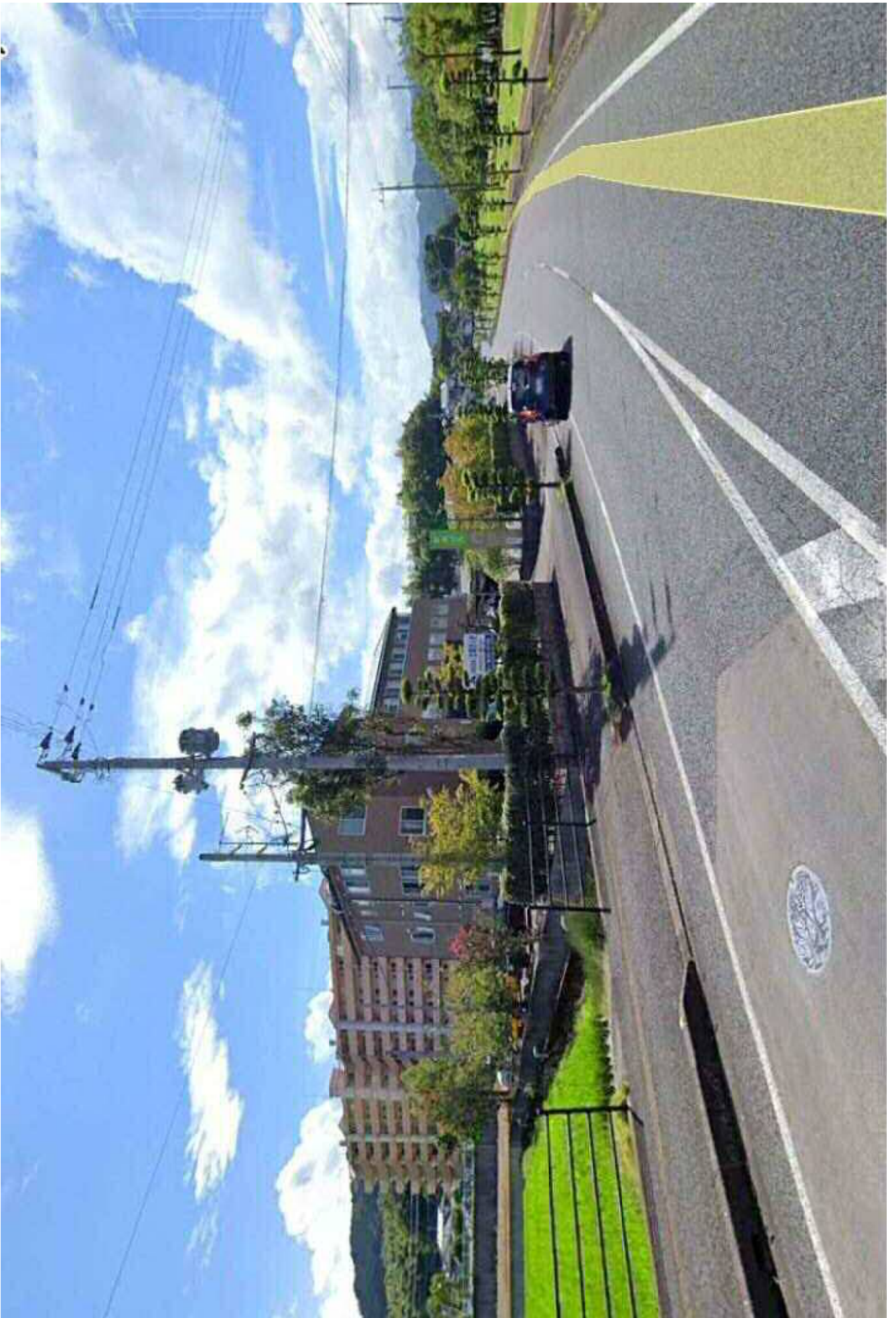





萩之段

500m

© 2020 ZENRIN CO., LTD.

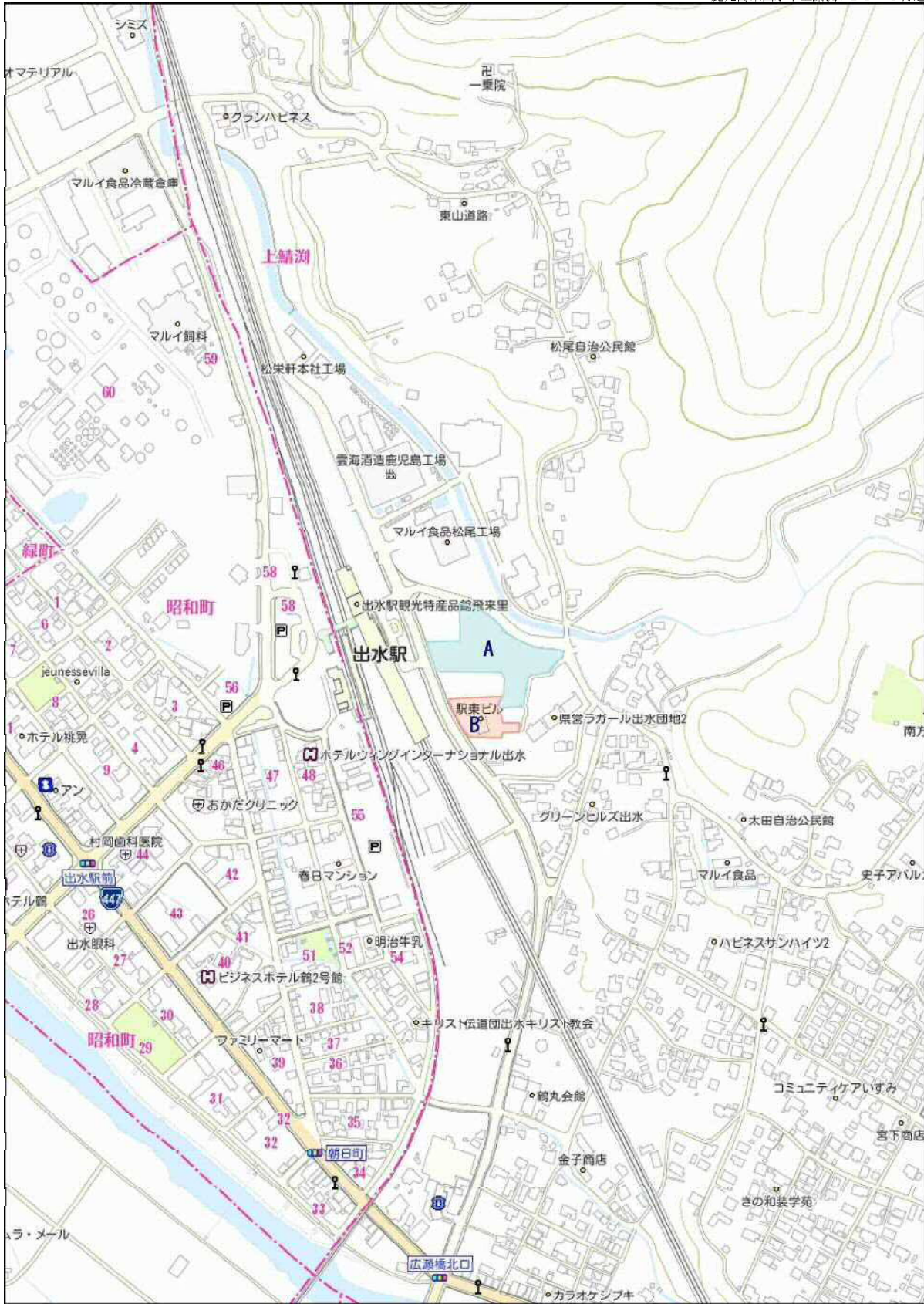

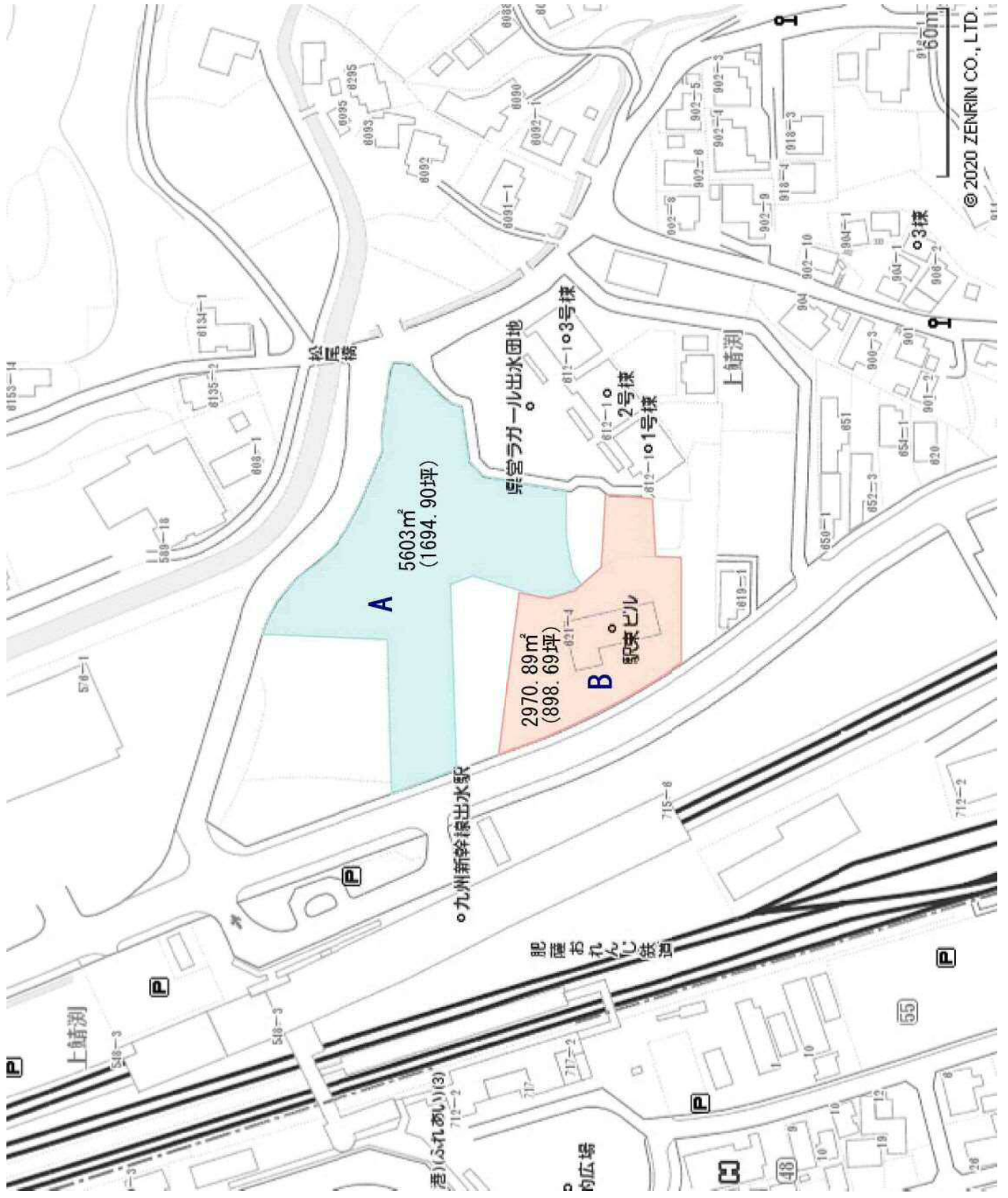

A 5603 m²
(1694.90坪)

B 2970.89 m²
(898.69坪)
駅東ビル

県営ラガール出水団地
011-103号棟
012-101号棟
012-102号棟

九州新幹線出水駅

肥薩おれんじ鉄道

松尾橋

上鯖洲

上鯖洲

向広場

55

産(ふれあい)(3)
712-2

48

48

60m
© 2020 ZENRIN CO., LTD.

